

# PROYECTO PUERTO VERDE PANAMÁ ATLÁNTICO

## CARACTERÍSTICAS

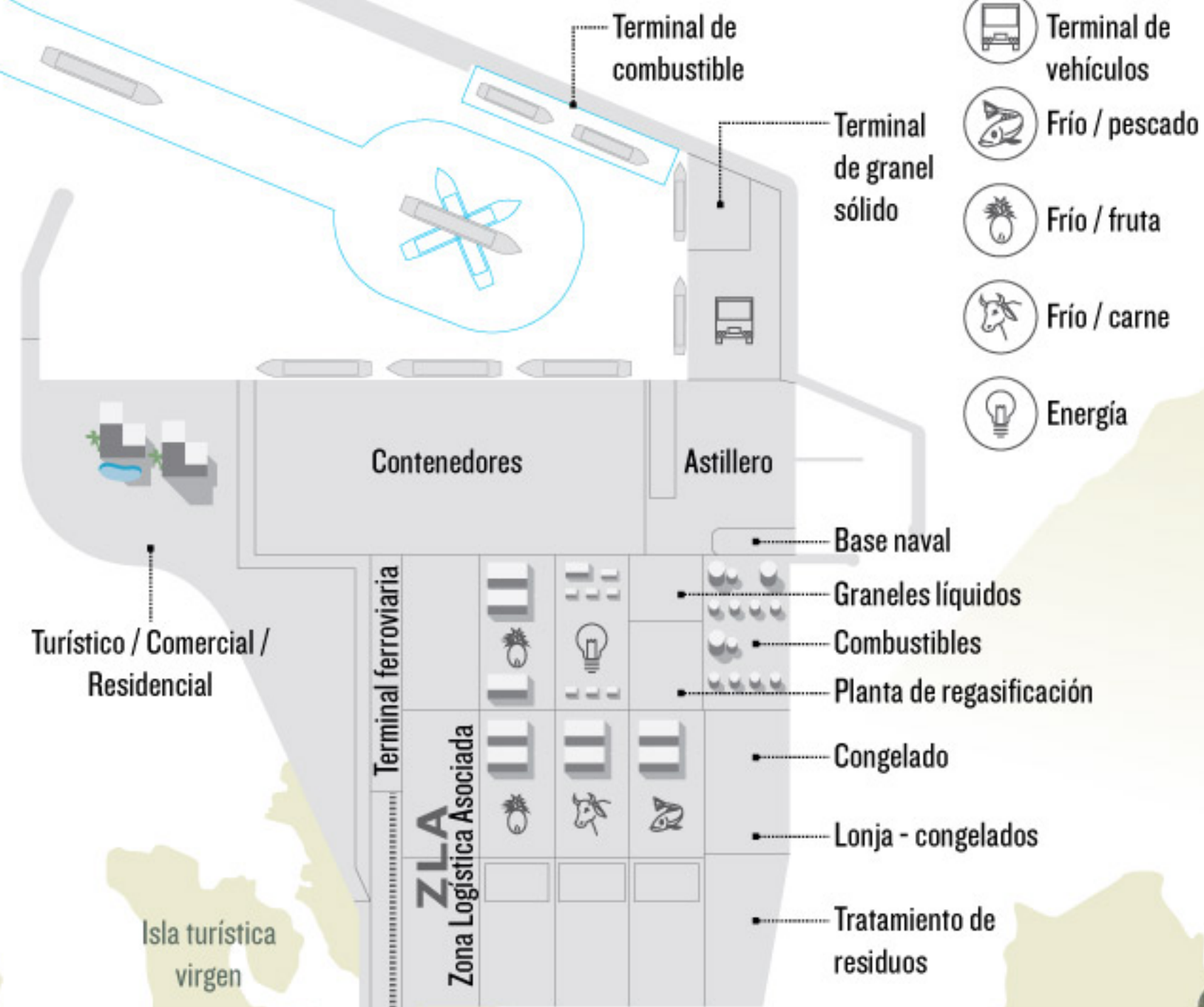

## ÁREA QUE ABARCA

**432 ha**  
TERRESTRES

**225 ha**  
MARINAS

**181**  
ESPECIES

componen la fauna marina y terrestre en la zona.

## Cocodrilo aguja

*Crocodylus acutus*

Una de las especies en peligro de extinción que habita en el área afectada.

## LOCALIZACIÓN

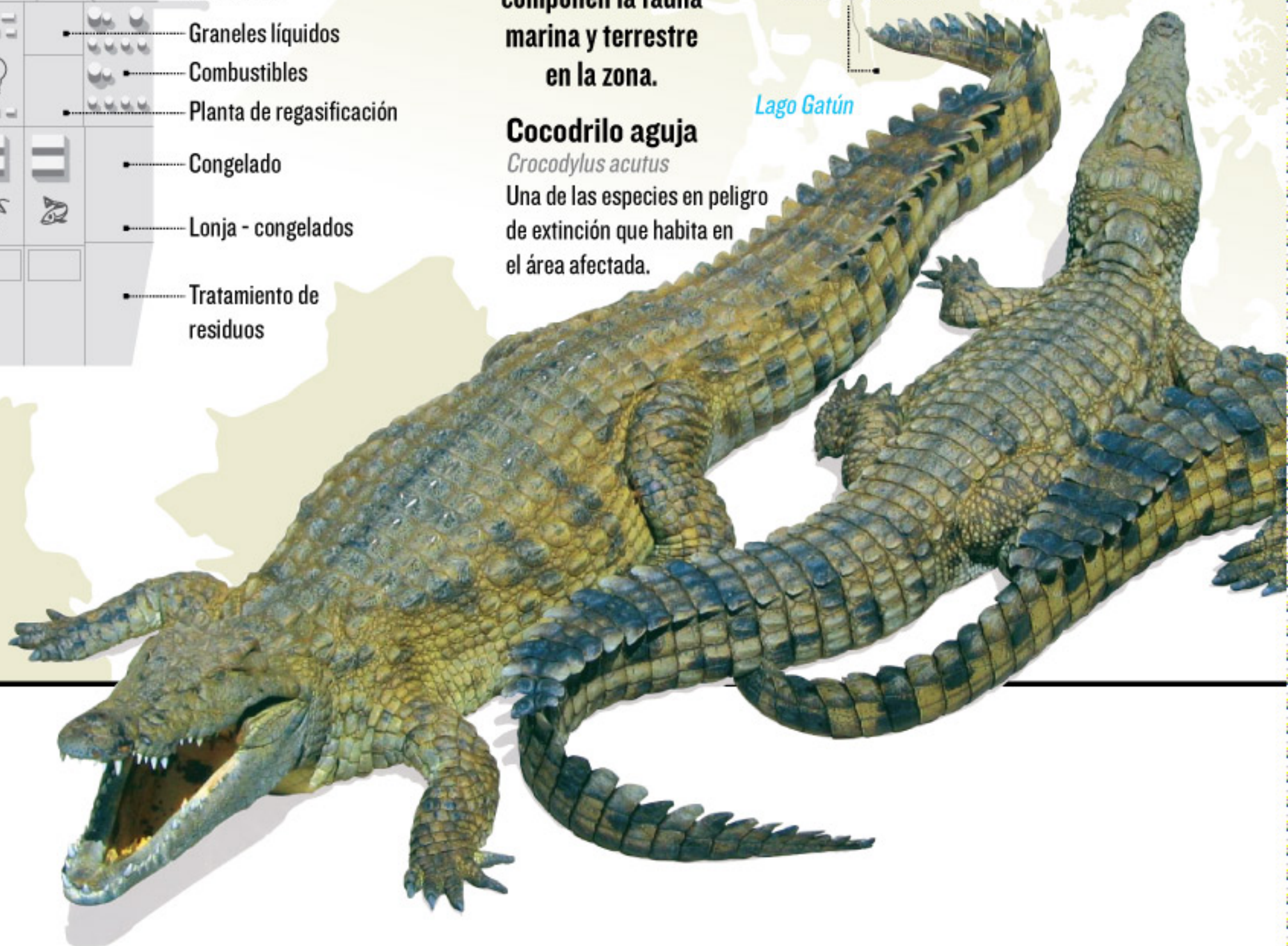

+infografía La Prensa - Roy Hernández

+fuente Estudio de Impacto Ambiental del proyecto